3000-026

Rivelatore lineare di fumo supplementare ATEX TX RX, 10 - 80 m, antideflagrante

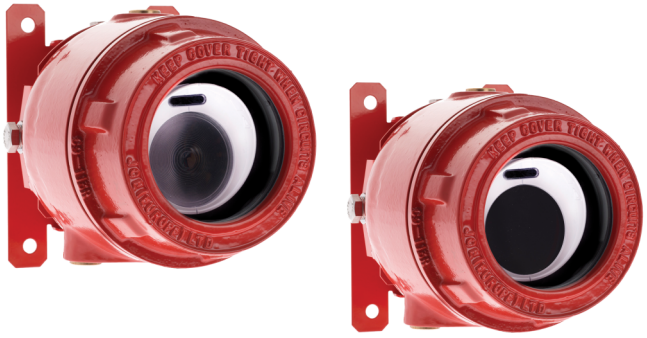

3000-026

Rivelatore lineare di fumo supplementare ATEX TX RX, 10 - 80 m, antideflagrante

Specifiche tecniche

Detection

Optical wave length	850 nm

Physical

Mounting type	Vægmontering

Environmental

Environment	Exd

Regulatory

Certification	CENELEC/ATEX

Prodotti compatibili

Categoria	Riferimento	Descrizione
Detection device	3000-115	Rivelatore lineare di fumo ATEX antideflagrante TX RX, 10 - 80 m

In quanto azienda in continua innovazione, Kidde Global Solutions si riserva il diritto di modificare le specifiche del prodotto senza preavviso. Per avere informazioni sempre aggiornate, visita it.firesecurityproducts.com online o contatta il tuo riferimento commerciale.

Last updated on 12 November 2026 - 18:57