FE110ZL

Zestaw L i Z do drzwi otwieranych do wewnątrz dla magnesów Eko-Line (seria FE110)

Opis

Do drzwi otwieranych do wewnątrz. Uchwyty montażowe do magnesów serii FE110xx.

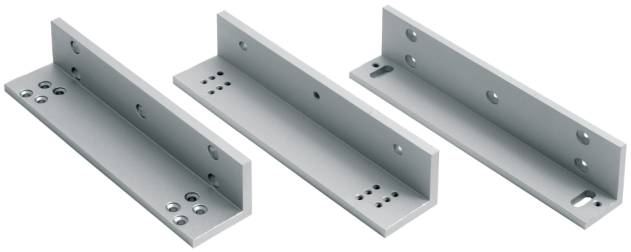

FE110ZL

Zestaw L i Z do drzwi otwieranych do wewnątrz dla magnesów Eko-Line (seria FE110)

Specyfikacja techniczna

General

Product type	Mounting bracket

Monitoring & status

Monitored	No
LED indicator	No

Physical

Colour	Aluminium
Finish	Alumínio vaporizado

Będąc firmą innowacyjną, Kidde Global Solutions zastrzega sobie prawo do zmian w specyfikacji wyrobów bez uprzedzenia. W celu uzyskania najnowszych specyfikacji prosimy o wizytę na stronach pl/firesecurityproducts.com lub kontakt z przedstawicielem handlowym.

Last updated on 12 November 2026 - 18:57