DB860

Standaard montagevoet, vergrendelbaar

Standaard montagevoet

De montagevoet is zo ontworpen dat de detectors eenvoudig kunnen worden gemonteerd. Dit is bijzonder handig als de detectors aan verlaagde plafonds worden gemonteerd. Om het installeren nog eenvoudiger te maken, kunnen de detectors slechts op één manier in de montagevoet worden geplaatst.
De montagevoet bevat geen elektronische onderdelen die kunnen worden beschadigd bij de installatie.
Alle montagevoeten zijn vergrendelbaar.

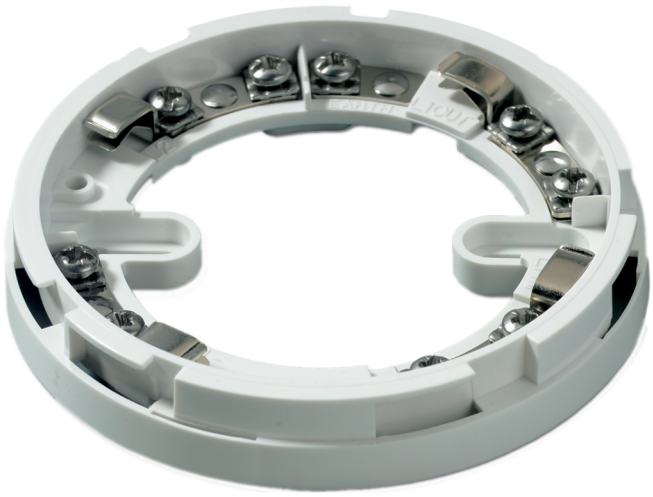

Details

- 860 serie conventionele branddetectoren
- Polariteit ongevoelig
- Standaard basis
- Elegante vormgeving
- EN54 gekeurd

DB860

Standaard montagevoet, vergrendelbaar

Technische specificaties

Physical

Colour	Hvid
Mounting type	Loftmontering

Environmental

Vandal proof	No
Environment	Indendør

Regulatory

Compliancy	CE, REACH, RoHS 3, WEEE
Certification	CE

KIDDE GLOBAL SOLUTIONS

Als een bedrijf van innovatie behoudt Kidde Global Solutions zich het recht voor productspecificaties zonder kennisgeving te wijzigen. Ga voor de nieuwste productspecificaties online naar be.firesecurityproducts.com of neem contact op met uw verkoopvertegenwoordiger.

Last updated on 12 November 2026 - 18:57