ATS7072

Abgesetztes ATS1238 Erweiterungs-Kit

Abgesetztes ATS1238 Erweiterungs-Kit

Das ATS7072 Erweiterungs-Kit ermöglicht die Installation des ATS1238 Empfängers außerhalb des Zentralengehäuses

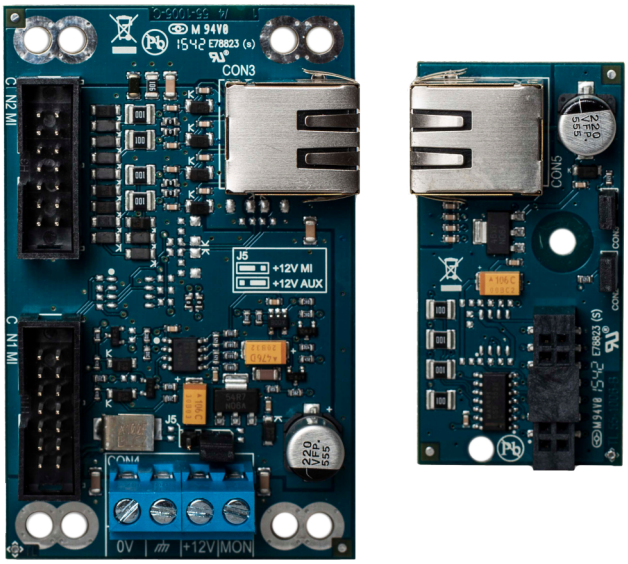

Einzelheiten

- Lösung für abgesetzte Installation des ATS1238 Empfängers
- Bis zu 100m Distanz
- RJ45 Verbindung zwischen Master und Slave Platine
- ATS7070 Master Platine wird mit dem MI-Bus der Zentrale verbunden
- ATS7071 Slave Platine verbindet ATS1238 mittels MI-Verbindung
- ATS7071 und ATS1238 werden in dem Leergehäuse TX-900O-03-1 eingesetzt
- Unterstützt von ATSX000A FW Version 26.26.141 oder neuer
- Unterstützt ab ATS1238 FW Version 2.2
- TX-9000-03-1 Leergehäuse im Lieferumfang enthalten
- MI-Bus Kabel enthalten

ATS7072

Abgesetztes ATS1238 Erweiterungs-Kit

Technische Spezifikationen

General

Expander type	Drahtloser Expander
Product line	Advisor Advanced, Axon
Compatibility	ATSx000A FW v26.026.0141 und höher, ATSx500A MR3 FW MR3.0.37437, ATSx500A MR4 FW MR4.0.37542 und höher, ATS1238 FW v2.2 und höher

Electrical

Operating voltage	9.5 bis 14 VDC
Power consumption	40 mA bei 13.8 V (ATS7070) 40 mA bei 13.8 V (ATS7071)
Integrated power supply	No

Environmental

Operating temperature	0° bis +50°C
Relative humidity	0 bis 95% nicht kondensierend
Environment	EN50130-5 ; Classe II - Intérieur (général)

Regulatory

Certification	EN50131 Grade 2

Als innovatives Unternehmen behält sich Kidde Global Solutions das Recht vor, Produktspezifikationen ohne Ankündigungen zu ändern. Für die aktuellsten Produktspezifikationen, besuchen Sie bitte de.firesecurityproducts.com online oder kontaktieren Sie bitte unsere Vertriebsmitarbeiter.