# N-MC-AFM-G

## Intelligentes HMF-Zubehör – Unterputzadapter – grün

### Allgemein

Die innovative Reihe verbesserter intelligenter Geräte bietet fortschrittliche Funktionen für Zuverlässigkeit und Sicherheit. In Verbindung mit patentierten Funktionen zur einfachen Installation und Wartung sowohl neuer als auch älterer Brandmeldesysteme ist es die perfekte Ergänzung für eine außergewöhnliche Gesamtleistung.

Das N-MC-AFM-G-Handfeuermelder-Einbauzubehör ermöglicht die Montage der Handfeuermelder der ActivSense-Serie an einer eingebetteten Wanddose. Durch die Einbaumontage verringert sich die gesamte hervorstehende Höhe des Handfeuermelders erheblich, wodurch die Ästhetik des Geräts bei der Wandmontage verbessert wird.

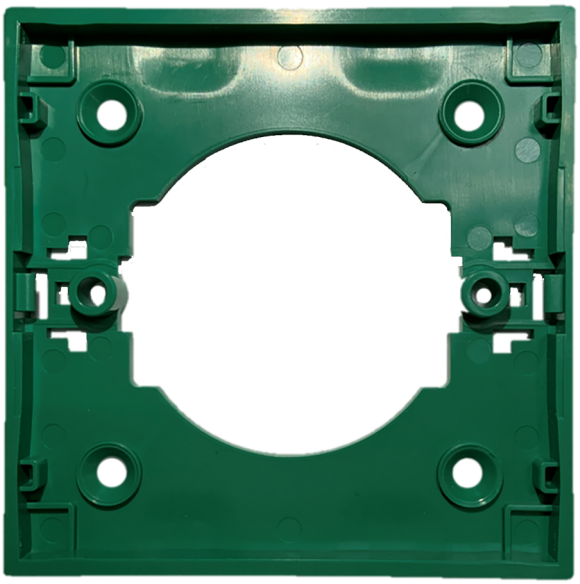

### Einzelheiten

- Ermöglicht die einfache Montage von Handfeuermeldern in der Aussparung, wodurch die Höhe des Handfeuermelders an der Wand reduziert wird
- Verschiedene Montageoptionen ermöglichen die Installation an den meisten hochwertigen europäischen Wanddosen-Modellen

# N-MC-AFM-G

## Intelligentes HMF-Zubehör – Unterputzadapter – grün

## Technische Spezifikationen

### General

| | |
|---|---|
| Compatibility | Intelligente Handfeuermelder |

### Physical

| | |
|---|---|
| Physical dimensions | 87.1 x 87.1 x 7.5 mm (L x B x T) |
| Colour | Vert |
| Mounting type | Wandmontage |
| Material (body) | Noryl SE100 (auto-extinguible) |

### Environmental

| | |
|---|---|
| Vandal proof | No |
| Environment | Drinnen |

### Regulatory

| | |
|---|---|
| Compliancy | CE, REACH, RoHS 3, WEEE |

### Kompatible Produkte

| Kategorie | Referenz | Beschreibung |
|---|---|---|
| Detection device | KE-DM3010G | Intelligent adressierbarer Handfeuermelder der Excellence-Serie |
| Detection device | KE-DM3110G | Excellence Series intelligent addressable manual call point w/ isolator |
| Detection device | NC-MC-0-G | Intelligenter, konventioneller Handfeuermelder für die Unterputzmontage – 0 Ω (Grün) |

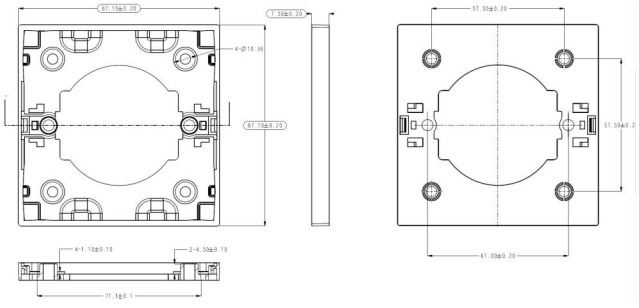

KIDDE COMMERCIAL

Als innovatives Unternehmen behält sich Kidde Global Solutions das Recht vor, Produktspezifikationen ohne Ankündigungen zu ändern. Für die aktuellsten Produktspezifikationen, besuchen Sie bitte de.firesecurityproducts.com online oder kontaktieren Sie bitte unsere Vertriebsmitarbeiter.