ATS7072

Används för att placera ATS1238 utanför centralkapslingen, upp till 100 m. (x000A ver. 141 eller högre)

ATS1238 expander kit

ATS7072 möjliggör att montera ATS1238 på ett längre avstånd från centralapparaten.

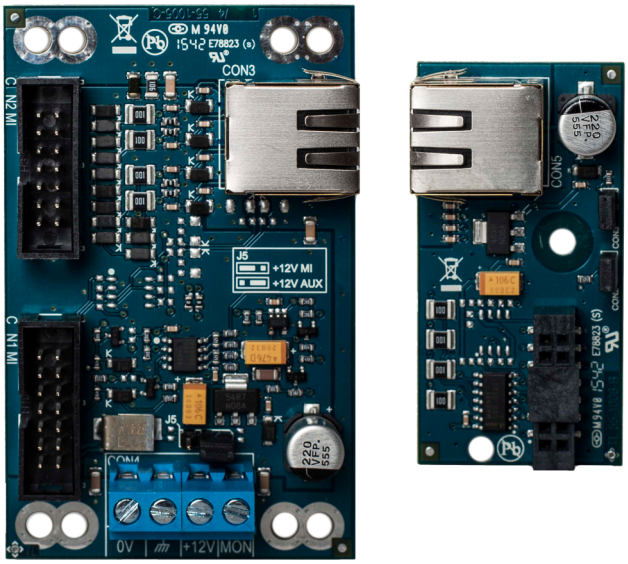

Detaljer

- Möjliggör att placera ATS1238 på ett längre avstånd från centralappraten
- Upp till 100 m
- RJ45-anslutning mellan master och slav korten
- ATS7070 master ansluts till centralens MI-buss
- ATS7071 ansluts till ATS1238 MI-bussanslutning
- Kan installeras i kapslingen TX-900O-03-1
- Supporterad av ATSX000A FW version 26.26.141 eller nyare
- Supporteras av ATS1238 FW version 2.2
- TX-9000-03-1 ingår
- MI-kabel ingår

ATS7072

Används för att placera ATS1238 utanför centralkapslingen, upp till 100 m. (x000A ver. 141 eller högre)

Tekniska specifikationer

General

Expander type	Wireless expander
Product line	Advisor Advanced, Axon

Electrical

Integrated power supply	No

Environmental

Environment	EN50130-5 ; Class II - Indoor (general)

Regulatory

Certification	EN50131 Grade 2

Kidde Global Solutions förbehåller sig rätten att ändra produktspecifikationer utan föregående meddelande. För de senaste produktspecifikationerna, besök se.firesecurityproducts.com online eller kontakta din försäljningsrepresentant.

Last updated on 12 November 2026 - 18:57