# FAW355

**Conventional VAD, Deep Base, Wall Mount - Red Flash**

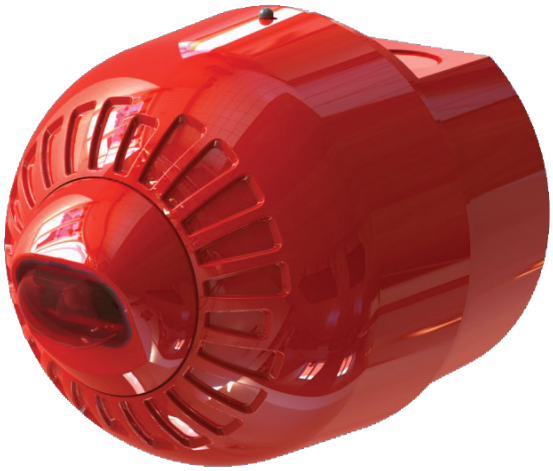

# FAW355

## Conventional VAD, Deep Base, Wall Mount - Red Flash

## Specyfikacja techniczna

### Physical

| | |
|---|---|
| Colour | Red |
| Mounting position | Wall |
| Material | High impact polycarbonate |

### Environmental

| | |
|---|---|
| Environment | Indoor, Outdoor |

### Regulatory

| | |
|---|---|
| Certification | EN54-23 |

EN54-23 Coverage: W–2.4-7.5

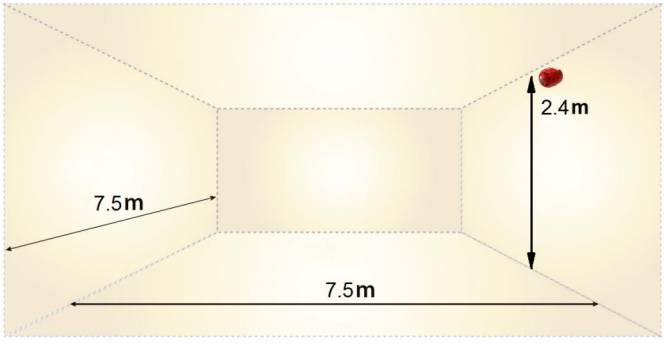


Będąc firmą innowacyjną, Kidde Global Solutions zastrzega sobie prawo do zmian w specyfikacji wyrobów bez uprzedzenia. W celu uzyskania najnowszych specyfikacji prosimy o wizytę na stronach pl/firesecurityproducts.com lub kontakt z przedstawicielem handlowym.

Last updated on 12 November 2026 - 18:57