MLC2-DDM

Módulo SFP multimodo

Descripción del producto

La gama Westermo de transceptores conectables de factor de forma pequeño (SFP) cubre versiones adecuadas para aplicaciones de 10/100 Mbit/s. Los conectores LC se utilizan como estándar debido a su pequeño tamaño.

Estos transceptores están verificados para cumplir con las especificaciones ambientales de Westermo y pueden funcionar en una variedad de productos Westermo diferentes en aplicaciones industriales hostiles. Los transceptores están codificados para permitir la confirmación de que se han instalado versiones certificadas.

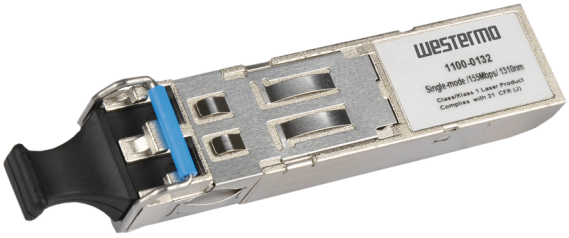

Detalles

- Modo de tipo: Múltiple
- Velocidad de enlace: 100 Mbits/s
- Alcance ind.: 2 km
- Presupuesto de energía: 11 dB
- Longitud de onda TX/RX: 1310/1310 nm
- Conector LC

MLC2-DDM

Módulo SFP multimodo

Especificaciones técnicas

Como empresa innovadora, Kidde Global Solutions se reserva el derecho de modificar las especificaciones de los productos sin previo aviso. Para conocer las últimas especificaciones de los productos, visite la Web de es.firesecurityproducts.com o póngase en contacto con su comercial.

Last updated on 12 November 2026 - 18:57