MLC2-DDM

Multimode-SFP-Modul

Product overview

The Westermo range of Small Form-factor Pluggable (SFP) transceivers covers versions suitable for 10/100 Mbit/s applications. LC connectors are used as standard due their small size.

These transceivers are verified to meet the Westermo environmental specification and can operate in a range of different Westermo products in harsh industrial applications. The transceivers are coded to allow confirmation that certified versions have been installed.

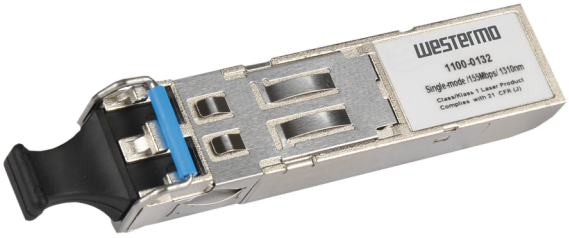

Einzelheiten

- Typ Modus: Multi
- Verbindungsgeschwindigkeit: 100 Mbits/s
- Ind. Reichweite: 2 km
- Leistungsbudget: 11 dB
- TX/RX Wellenlänge: 1310/1310 nm
- LC-Stecker

MLC2-DDM
Multimode-SFP-Modul

Technische Spezifikationen

Als innovatives Unternehmen behält sich Kidde Global Solutions das Recht vor, Produktspezifikationen ohne Ankündigungen zu ändern. Für die aktuellsten Produktspezifikationen, besuchen Sie bitte de.firesecurityproducts.com online oder kontaktieren Sie bitte unsere Vertriebsmitarbeiter.